

# Software "PARKNAVIGATOR"

Stücklistennummer 02090000s45456

## Bedienung

- Übersichtlich und einfach über die Windowsoberfläche
- Schrankenöffnung per Mausklick möglich

## Leistungsmerkmale (Teil 1)

- Lauffähig unter Windows XP, Windows 7
- Die Parksystenfunktionen sind unabhängig von Betriebszustand des PCs gewährleistet (Funktion auch bei abgeschaltetem PC)
- 2 Tarife jeweils unterteilt in Tag-, Nacht- und Feiertagtarif mit jeweils 4 Tarifstufen
- Einfache Tarifzonenbestimmung
- Ereignis- und Bewegungsprotokolle
- Feiertagstabelle
- Benutzerverwaltung (Passwortverwaltung)
- Ausdrucklistengenerator
- Sicherung der Einstellungen auf Diskette oder Festplatte möglich
- Komfortable Dauerparkerverwaltung (max. 10.000 Nutzer)
- 30 Dauerparkerpools
- 14 Zeitzonen für Dauerparker
- Belegungs- und Verweildauerstatistik auch in grafischer Form
- Exportmöglichkeiten (Excel und Editor)
- EC-Kartenverwaltung (Lastschriftverfahren) und Editor integriert
- Blacklist-, Whitelist-, BLZ-Filter integriert
- Blacklist mit 1.000 Eintragungsmöglichkeiten
- Whitelist mit 1.000 Eintragungsmöglichkeiten
- Geldkartenverarbeitung und Modemexport zur Evidenzzentrale integriert
- Integrierte Wochenzeitschaltuhr
- Sommer- / Winterzeitumstellung zum definiertem Datum möglich
- Tarifstruktur kann der Einfahrt oder der Kundengruppe zugeordnet werden
- 2 unterschiedliche Karennzeiten möglich
- Dynamische Dauerparkerreservierung
- Dauerparkerstrafgebühr
- Rabattmerkmalauswertung
- Bis zu 20 verschiedene RS 485 Netzwerkwerkadressen konfigurierbar
- 4 integrierte Zähler jeweils unterteilt für Kurz- und Dauerparker
- Ständige zahlmäßige und graphische Darstellung des aktuellen Belegungszustandes (sofern PC online mit dem System arbeitet)
- Wertkartenverarbeitung

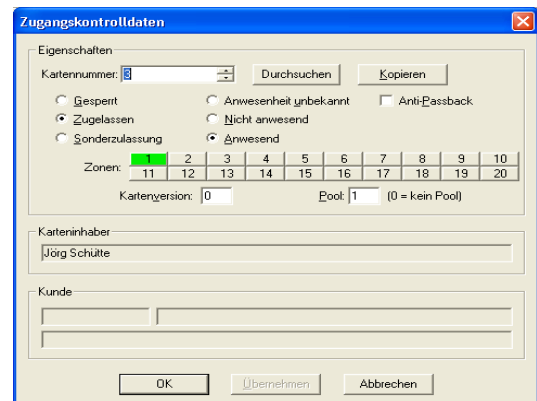
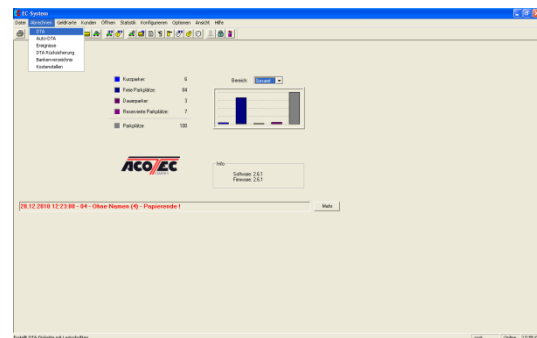
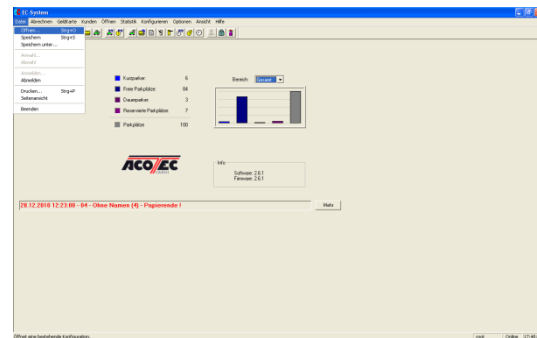
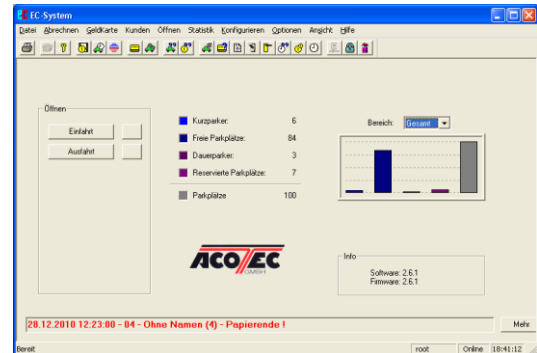

## Leistungsmerkmale (Teil 2)

- Zeitkartenverarbeitung
- Einmalkartenverarbeitung
- Bonuskartenverarbeitung

## Technische Daten (Systemvoraussetzungen)

- Betriebssystem: Windows XP oder Windows 7
- CPU : Pentium, min 100 MHz
- Bildschirm : Min. Super VGA mit min. 800 x 600 Pixel
- Hauptspeicher : Min. 32 MB besser 64 MB
- Benötigter Festplattenspeicher : > 100 MB
- Laufwerke : Min. 1 Diskettenlaufwerk, 1.44 MB und Min. 1CD – Laufwerk
- Schnittstellen : Min. eine freie serielle Schnittstelle, bei Installation EC-Geldkarten-Verarbeitung oder Wertkartenverarbeitung min. 2 serielle Schnittstellen z.B. COM 2. Min. bzw. 1 freier USB-Anschluss!
- Drucker : Tintenstrahl- oder Laserdrucker für Berichte

## Optionen

- PAN-Listenverwaltung
- Rabattkartenauswertung (Vorsteckkarten)
- Kombination mit Handverkaufseinrichtung
- „Parkhaus im Parkhaus“ Verwaltung
- Kombination mit Eingabestation (Tastatur)
- Sonderlösungen
- Schnittstelle zum Datenaustausch mit lokaler EDV
- Schnittstelle zum Datenaustausch mit einem lokalen Parkleitsystem
- Englische Version

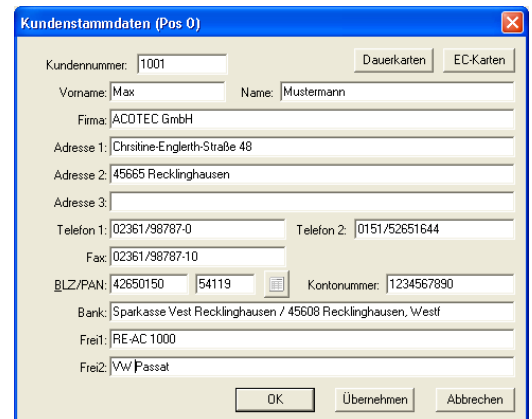

**Kundenstammdaten (Pos 0)**

Kundennummer: 1001 Dauerkarten EC-Karten

Vorname: Max Name: Mustermann

Firma: ACOTEC GmbH

Adresse 1: Christine-Englerth-Straße 48

Adresse 2: 45665 Recklinghausen

Adresse 3:

Telefon 1: 02361/98787-0 Telefon 2: 0151/52651644

Fax: 02361/98787-10

BLZ/PAN: 42650150 54119 Kontonummer: 1234567890

Bank: Sparkasse Vest Recklinghausen / 45608 Recklinghausen, Westf

Frei1: RE-AC 1000

Frei2: VwPassat

OK Übernehmen Abbrechen

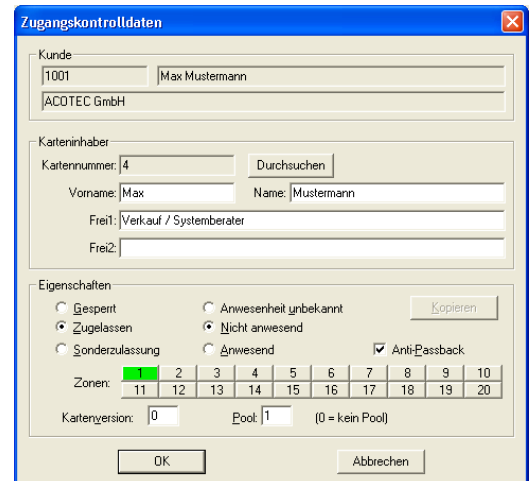

**Zugangskontrolldaten**

Kunde: 1001 Max Mustermann  
 ACOTEC GmbH

Karteneinhaber:  
 Kartennummer: 4 Durchsuchen  
 Vorname: Max Name: Mustermann  
 Frei1: Verkauf / Systemberater  
 Frei2:

Eigenschaften:  
 Gesperrt  Anwesenheit unbekannt Kopieren  
 Zugelassen  Nicht anwesend  
 Sonderzulassung  Anwesend  Anti-Passback

Zonen: 1 2 3 4 5 6 7 8 9 10  
 11 12 13 14 15 16 17 18 19 20

Kartenversion: 0 Pool: 1 (0 = kein Pool)

OK Abbrechen

